Foto F1
De dakkapellen in de grote zaal blijven intact.
dubbel glas vervangen door HR++ beglazing

Foto F2
In de grote zaal wordt een appartement gemaakt.
Tussen de de kopgevel en het 2e spant komt de woonkamer. met een open zicht tot in de kap.
De kap is reeds aan de buitenzijde geisoleerd.
De voorzetwanden ter plaatse van het onderste gedeelte van de kapconstructie blijven behouden.

Foto F3
De kapconstructie blijft ongewijzigd.
De constructieve integriteit van de kap wordt onderzocht door SHR / VG architecten

VG architecten

Dakopbouw Baudeloo 20 (Huidige situatie)

Dakconstructie
aangemaakt op 12.6.2024

Thermische isolatie
R_c = 2,02 m²K/W
Bouwbesluit 2015*: Rc> m²K/W
zeer goed — slecht

Vochtbescherming
Condenswater: 2,00 kg/m²
Droogt 54 dagen
Vochtgehalte van hout: +1,9%
zeer goed — slecht

Hittebescherming
Temperatuur amplitude demping: 3,2
Faseverschuiving: 7,0 h
Warmtecapaciteit binnen: 23 kJ/m²K
zeer goed — slecht

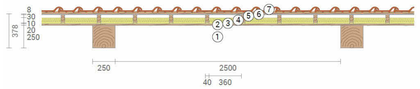

1. Eiche (250x250)
2. dakbeschot (20 mm)
3. ROCKWOOL Megarock (10 mm)
4. ROCKWOOL Megarock (60 mm)
5. Luchtspouw (30 mm)
6. Fermacell Gipsfaser-Platte 10mm (8 mm)
7. Betonnen dakpannen (103 mm)

Foto F7
2 Kozijnen bovenin de kopgevel handhaven
Achterzetraamen voorzien.
Dagkanten isoleren (20mm+ gipsplaat) + hoeklijsten vervangen
Nieuwe vensterbank in marmercomposiet (ca 40cm breed)

Foto F6
2 Kozijnen in de kopgevel handhaven
Achterzet raam voorzien
Dagkanten isoleren (20mm+ gipsplaat) + hoeklijsten vervangen
Nieuwe vensterbank in marmercomposiet (ca 40cm breed)

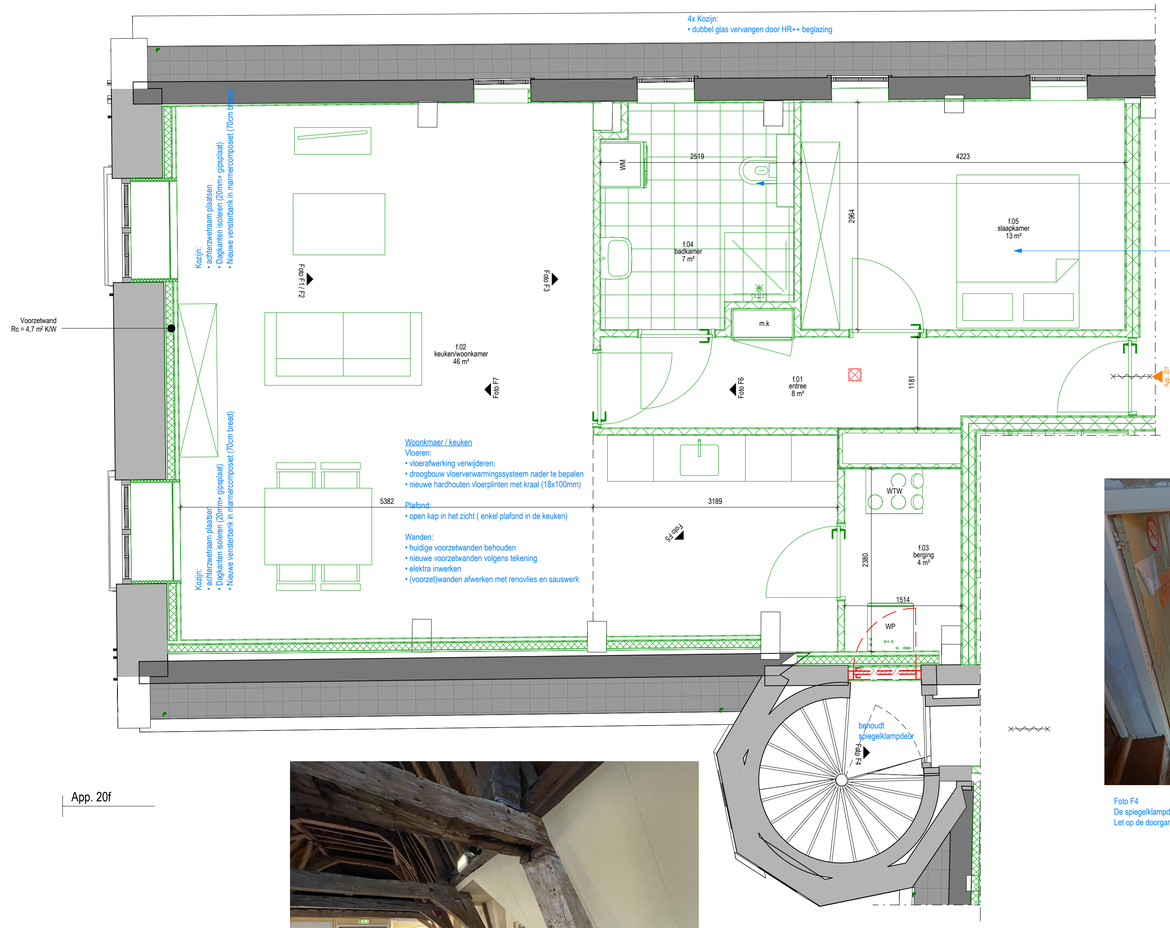

Sanitaire ruimtes F.04
Vloer:
• vloerafwerking verwijderen
• ondervloer behouden
• riolering aanbrengen onder brandwerend plafond appartemetn A
• droogbouw vloerverwarmingssysteem nader te bepalen
• nieuwe tegelvloer

Plafond:
• Nieuw gipsplafond op 2400+vp. voorzien van sauswerk

Wanden:
• nieuwe metalstudwanden
• elektra inwerken
• tegelwerk tot plafond. Schuine dakvlak vzv. sauswerk

Ruimte F.01 / F.03 / F.05
Vloeren:
• vloerafwerking verwijderen;
• droogbouw vloerverwarmingssysteem nader te bepalen
• nieuwe hardhouten vloerplinten met kraal (18x100mm)

Plafond:
• Nieuw gipsplafond op 2400+vp. voorzien van sauswerk

Wanden:
• nieuwe metalstudwanden
• elektra inwerken
• (voorzet)wanden afwerken met renovlies en sauswerk

Foto F5
In de grote zaal wordt een appartement gemaakt.
Tussen de de kopgevel en het 2e spant komt de woonkamer. met een open zicht tot in de kap.
De kap is reeds aan de buitenzijde geisoleerd.
De voorzetwanden ter plaatse van het onderste gedeelte van de kapconstructie blijven behouden.

De constructieve integriteit van de kap wordt onderzocht door SHR / VG architecten

Foto F4
De spiegelklampdeur naar appartement G blijft behouden.
Let op de doorgangshoogte is slechts 1800mm !

Legenda

- Bestaande voorzetwand (te slopen)
- Te slopen
- Nieuw
- Bestaande constructie
- Voorzetwand (zie details)
- Metal stud wand 100/250 mm
- Metal stud wand 205 mm
- Rookmelder

- Buitenkozijnen uitvoeren in houten kozijnen
- Doorgang van alle nieuwe deuren zijn minimaal 930x2115mm
- Binnenkozijnen uitvoeren als houten kozijnen incl. stompedeur 930mm
- Inbraakwerendheid conform NEN5096
- Beglazing conform NEN3569
- Riolering conform NTR3216
- Balustrade 1000mm hoog, openingen max. 100mm
- Wering van vocht conform NEN2778
- Aanzuig en uitblaas wtw volgens opgave installateur
- Elke woning / appartement is een afzonderlijk brandcompartiment

VG architecten

Architectuur
Oostkade 31 4561 CM Sas van Gent
t+31(0)115 45 14 61 info@VGarchitecten.nl
www.VGarchitecten.nl

Project	:	Herbestemming Refugium Baudeloo
Adres	:	Baudeloo 20, 4561ES, Hulst
Opdrachtgever	:	Woonstichting Hulst
Fase	:	Aanvraag omgevingsvergunning
Betreft	:	App. F Begane grond
Schaal	:	1 : 40
Formaat	:	A1

Revisie	Datum	Getekend	Gezien
0	21-03-2025	RBR	MB

Documentnummer : 2024 013A_DO_13-06